PROPUESTA CAMBIO LÍMITE NORTE PARA CARTA BATIMÉTRICA

1-01

Colombia

CARTA BATIMÉTRICA INTERNACIONAL DEL PACÍFICO SURORIENTAL

Distribución de hojas acuerdo a IBCCA

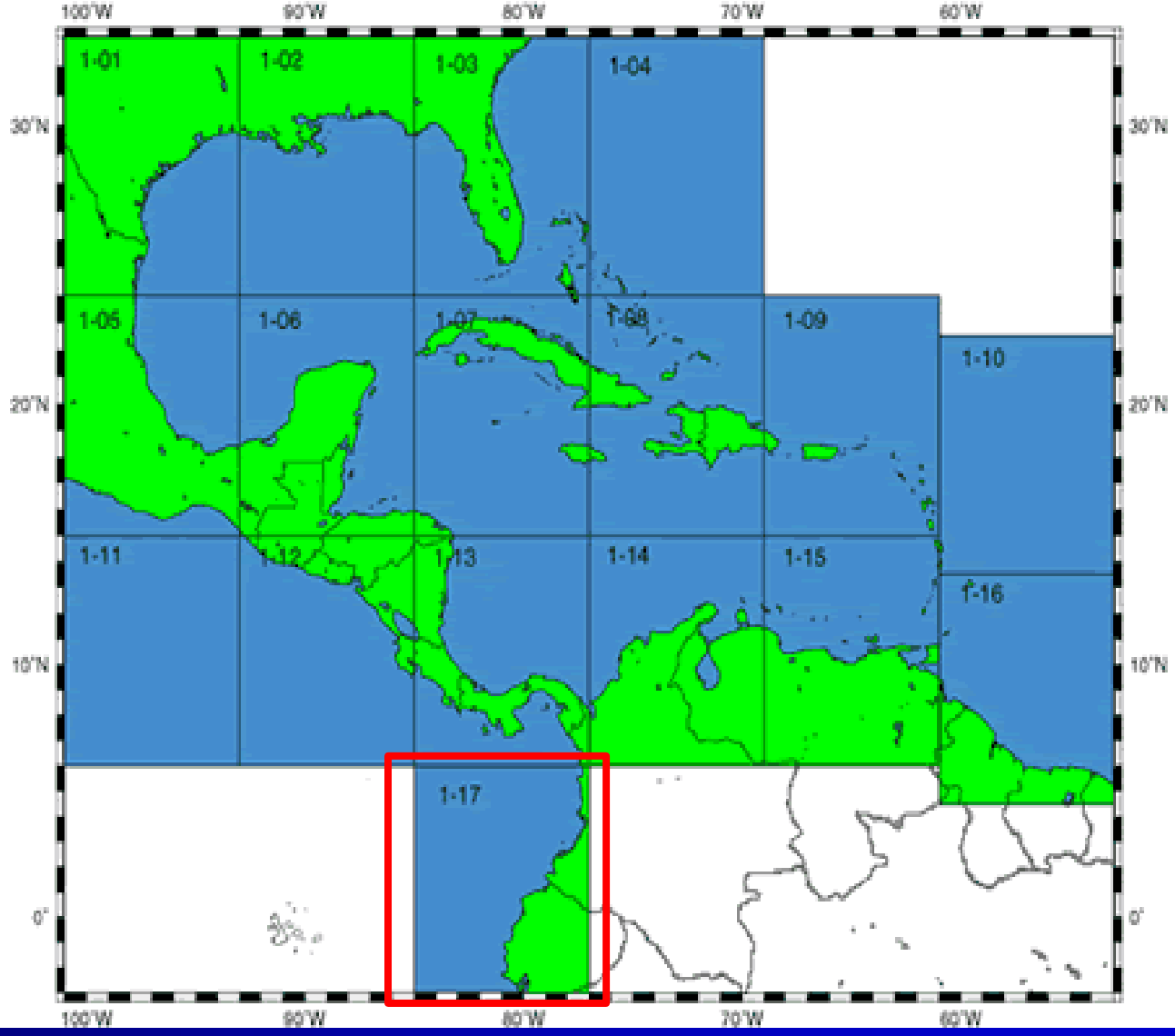

CARTA BATIMÉTRICA INTERNACIONAL DEL PACÍFICO SURORIENTAL

Carta Batimétrica Internacional del Mar Caribe y Golfo de México

IBCCA Asignación de Áreas de Responsabilidad

ÁREA IBCCA	PAÍS(ES) RESPONSABLE(S)
1-01	Estados Unidos
1-02	Estados Unidos
1-03	Estados Unidos
1-04	Estados Unidos
1-05	México
1-06	México
1-07	Cuba
1-08	Cuba
1-09	Estados Unidos
1-10	Francia
1-11	México
1-12	Costa Rica
1-13	Colombia
1-14	Venezuela, Colombia
1-15	Venezuela
1-16	Francia
1-17	IBCSEP

http://www.ngdc.noaa.gov/mgg/ibcca/html/1-17_s.htm

Carta Batimétrica Internacional del Mar Caribe y Golfo de México

IBCCA Área 1-17

La batimétrica por ésta área es ahora parte del IBCSEP

CARTA BATIMÉTRICA INTERNACIONAL DEL PACÍFICO SURORIENTAL

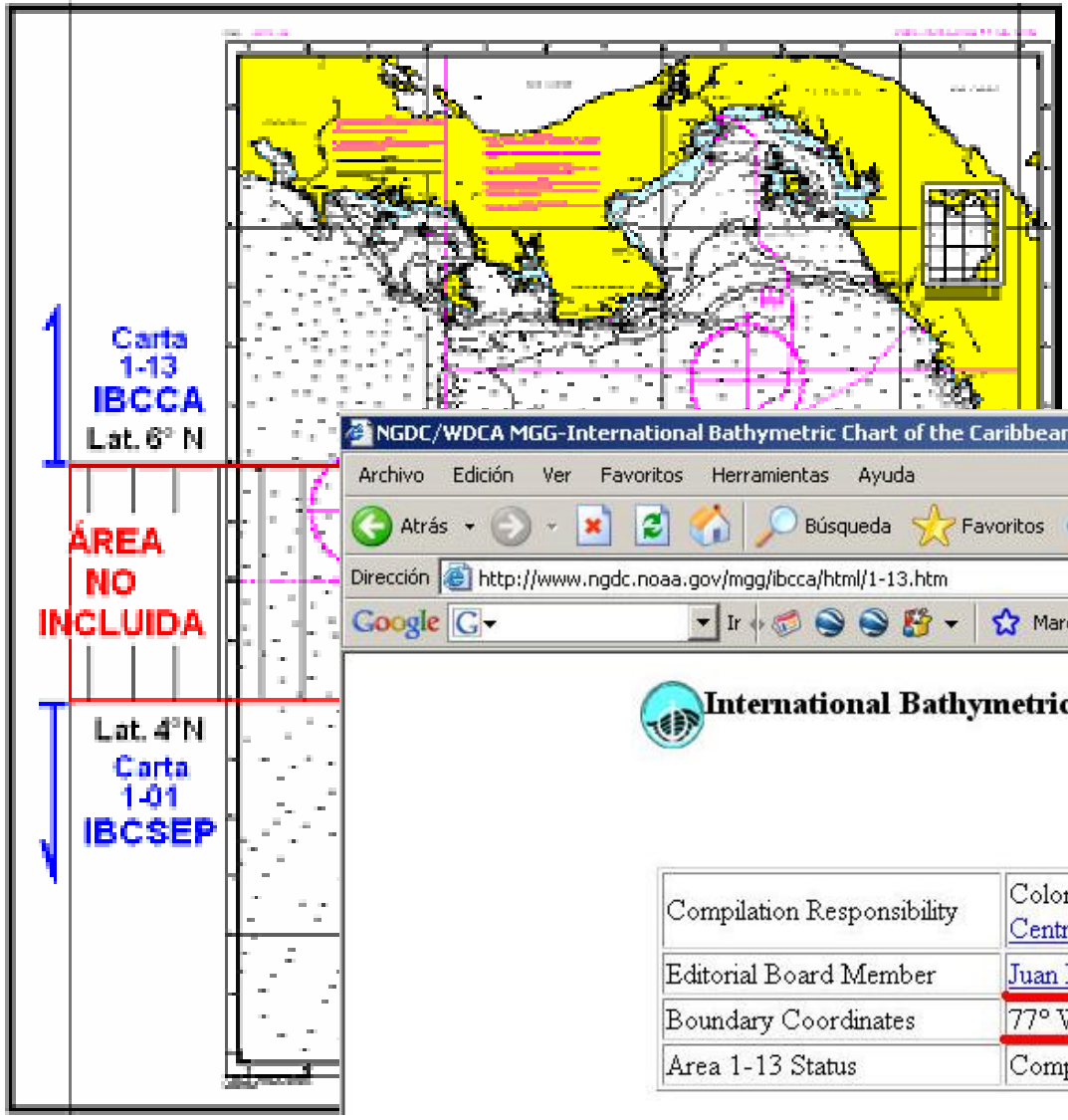

NGDC/WDCA MGG-International Bathymetric Chart of the Caribbean Sea and the Gulf of Mexico - Microsoft Internet Explorer

Archivo Edición Ver Favoritos Herramientas Ayuda

Atrás Búsqueda Favoritos Multimedia

Dirección http://www.ngdc.noaa.gov/mgg/ibcca/html/1-13.htm

Google Ir Marcadores 421 bloqueados Corrector ortográfico Enviar a

International Bathymetric Chart of the Caribbean Sea and the Gulf of Mexico

IBCCA Area 1-13

Compilation Responsibility	Colombia: Centro de Investigaciones Oceanográficas e Hidrográficas (CIOH)
Editorial Board Member	Juan Manuel Soltau Ospina
Boundary Coordinates	77° W to 85° W, 6° N to 15° N
Area 1-13 Status	Compilation complete and in digital form

CARTA BATIMÉTRICA INTERNACIONAL DEL PACÍFICO SURORIENTAL

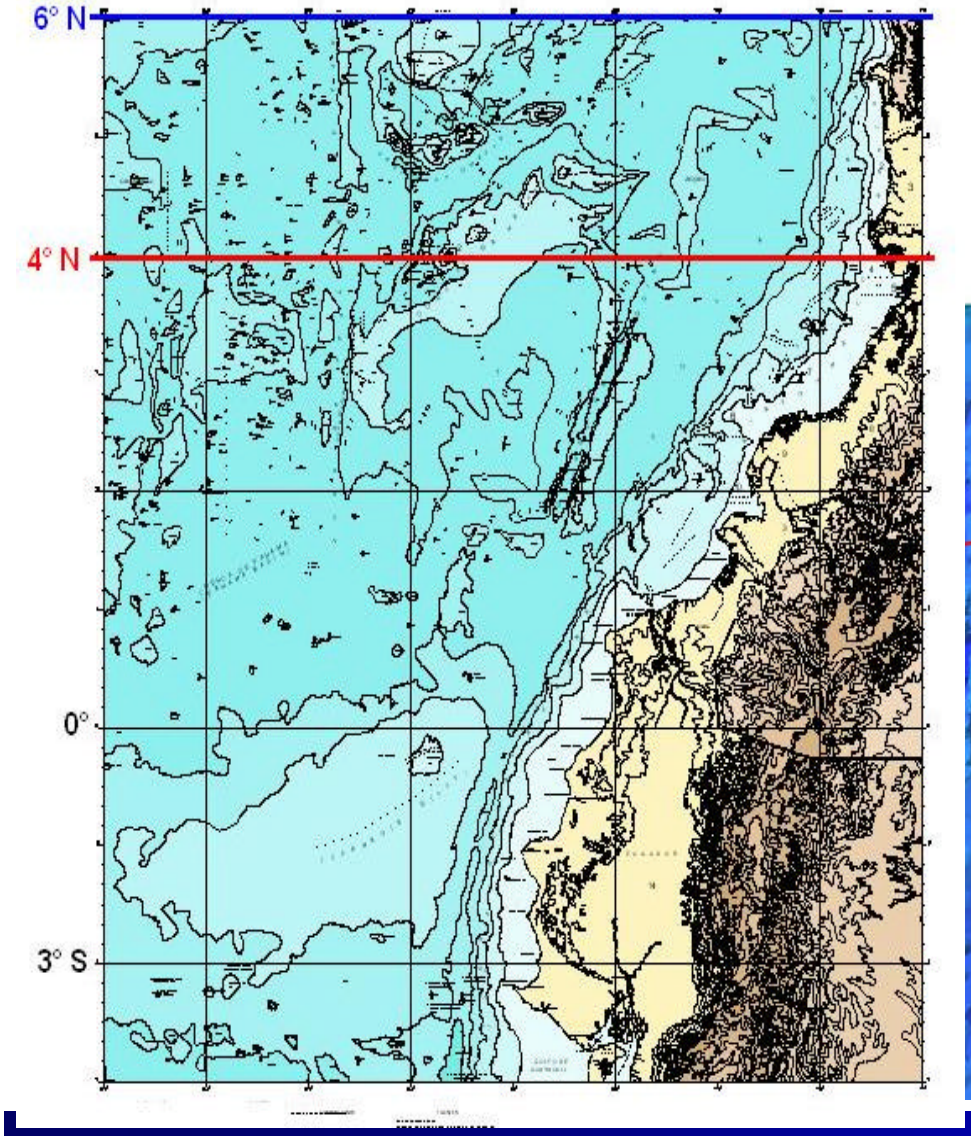

2° sin cartografiar

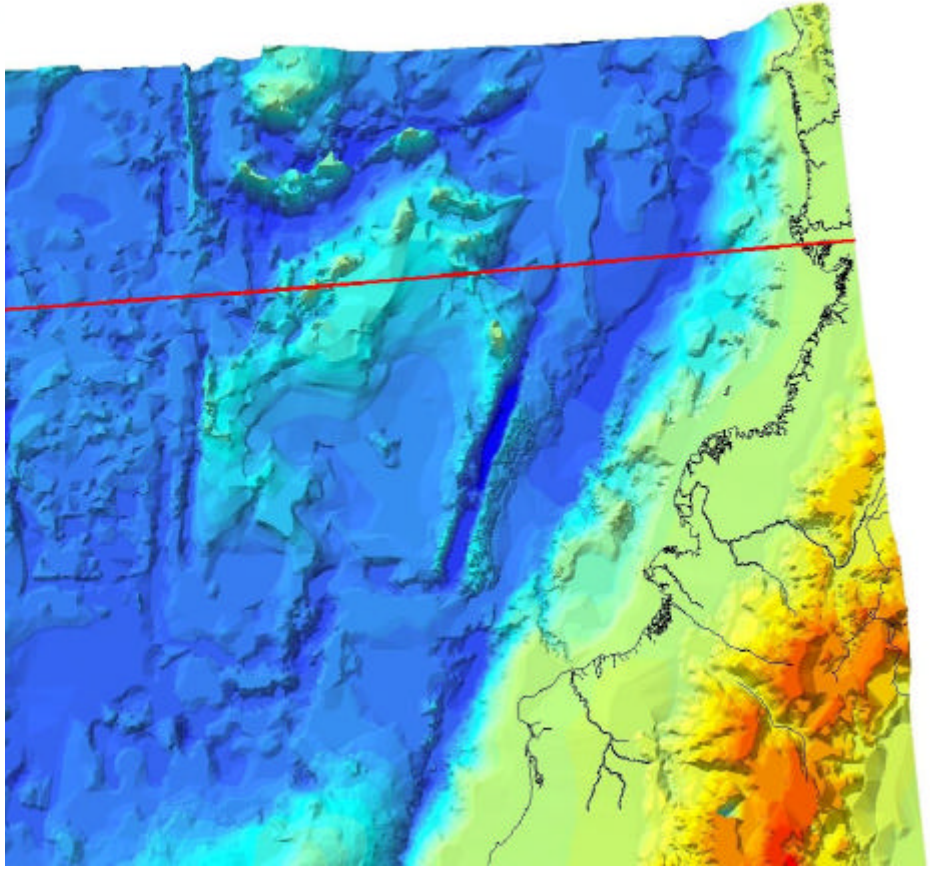

CARTA BATIMÉTRICA INTERNACIONAL DEL PACÍFICO SURORIENTAL

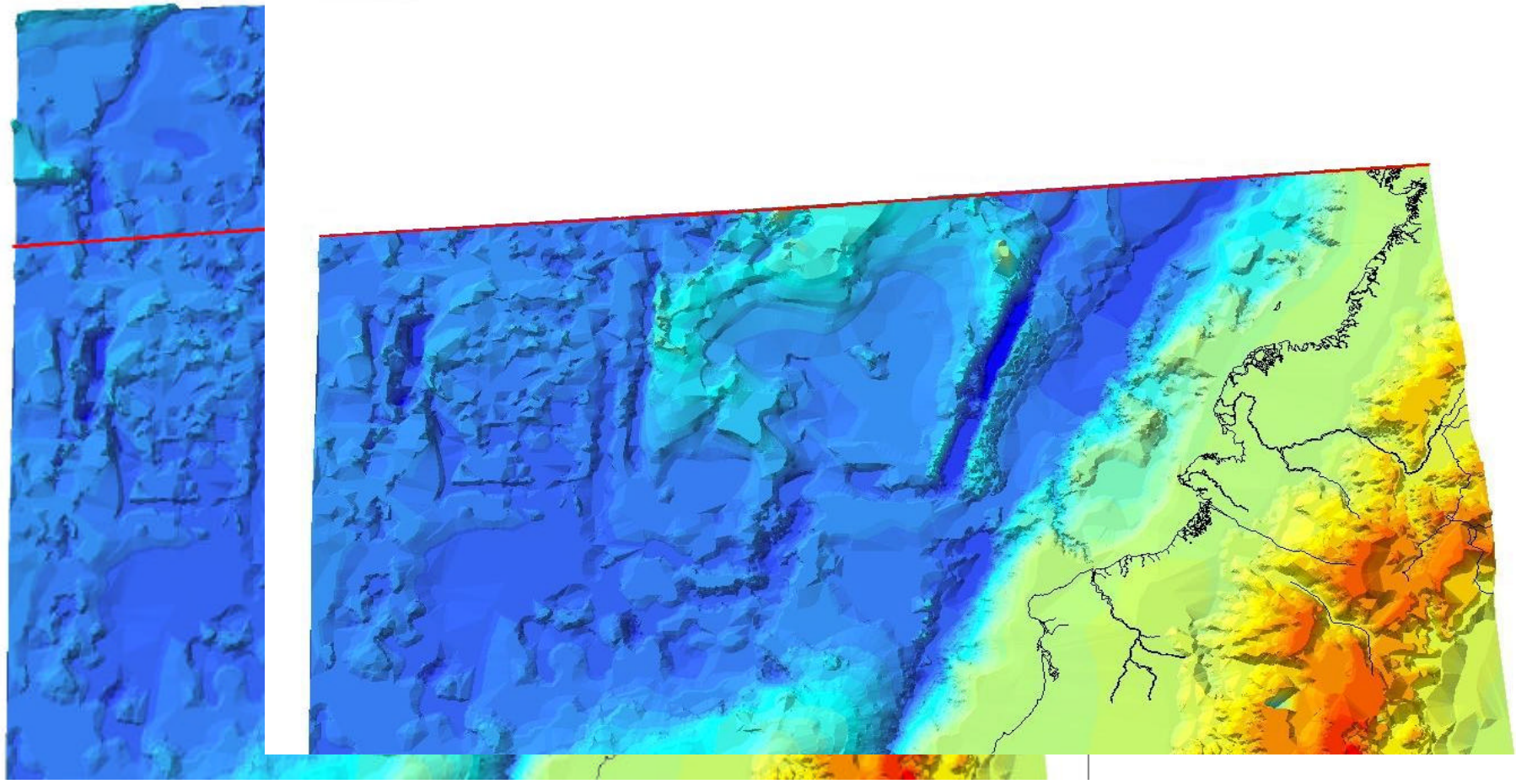

CARTA BATIMÉTRICA INTERNACIONAL DEL PACÍFICO SURORIENTAL

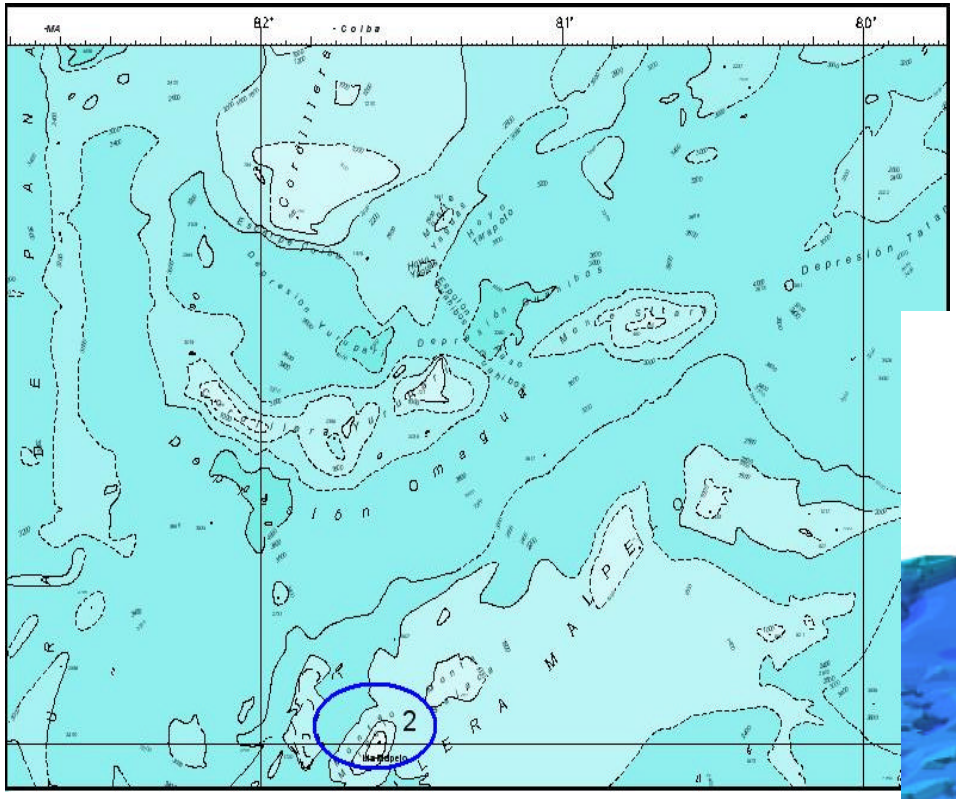

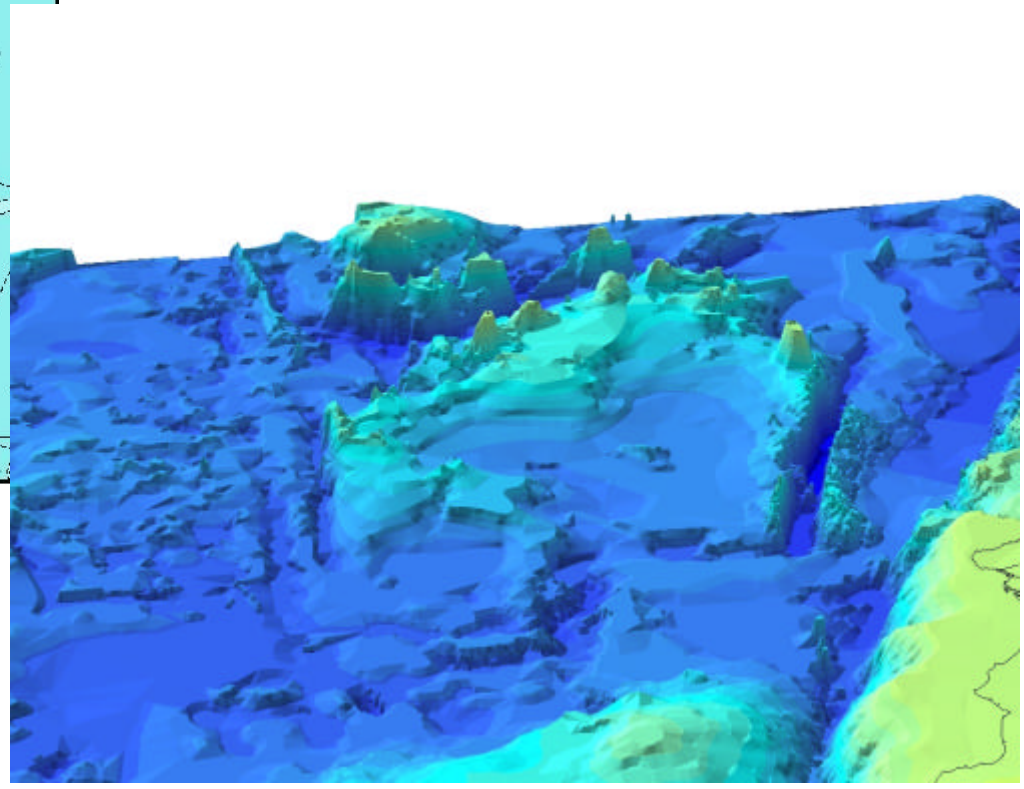

CARTA BATIMÉTRICA INTERNACIONAL DEL PACÍFICO SURORIENTAL

Relieves en esta franja

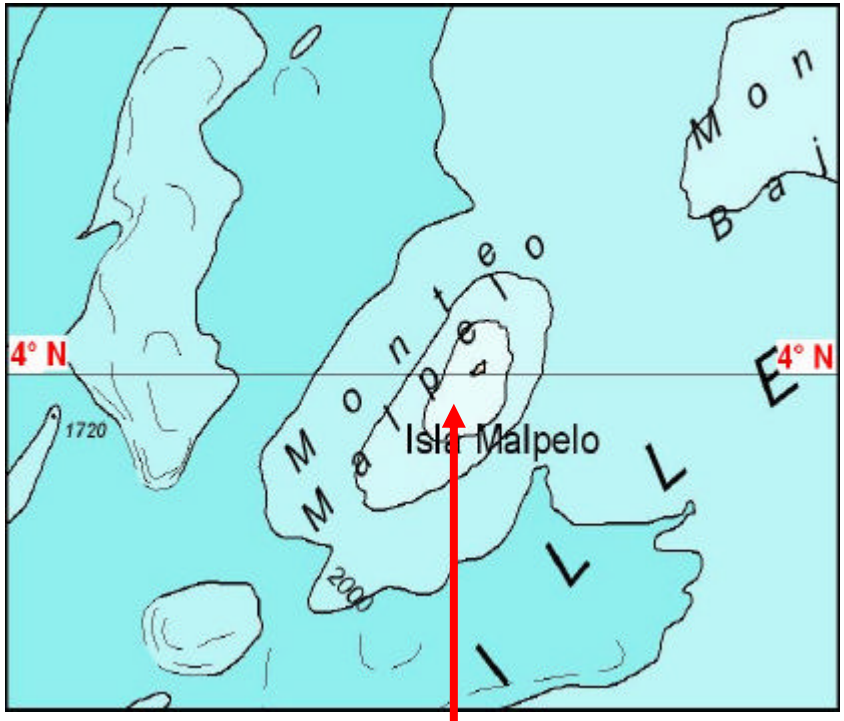

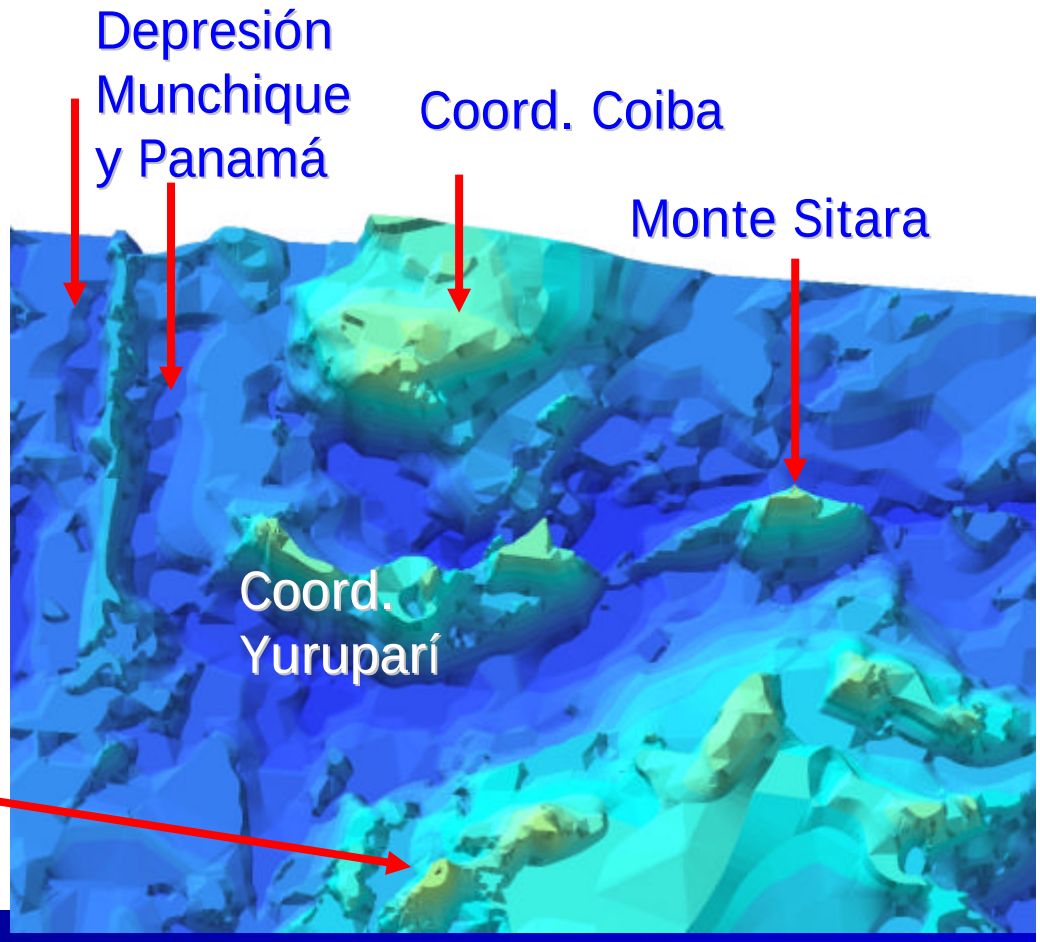

Isla Malpelo

CARTA BATIMÉTRICA INTERNACIONAL DEL PACÍFICO SURORIENTAL

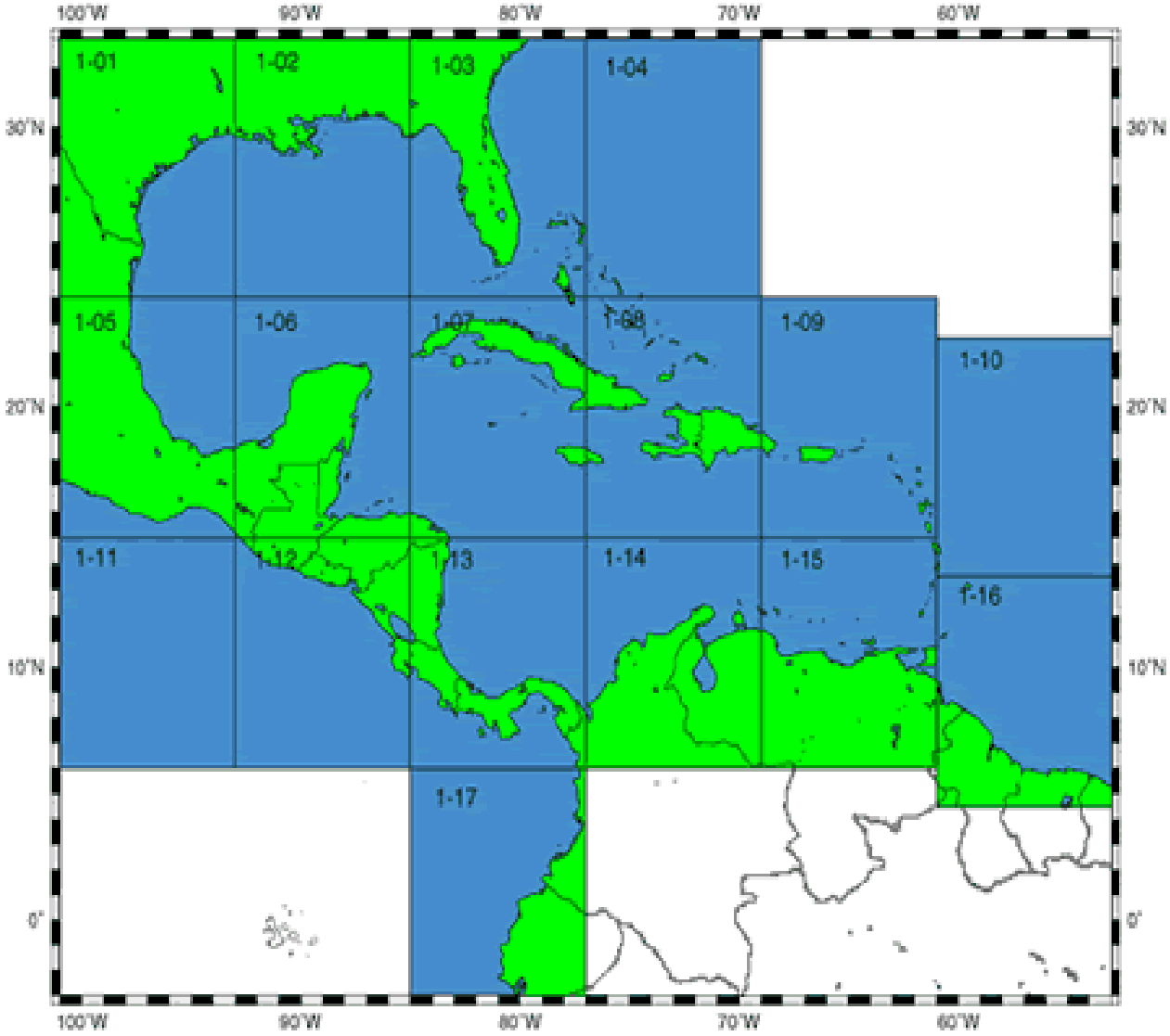

CARTA BATIMÉTRICA INTERNACIONAL DEL PACÍFICO SURORIENTAL

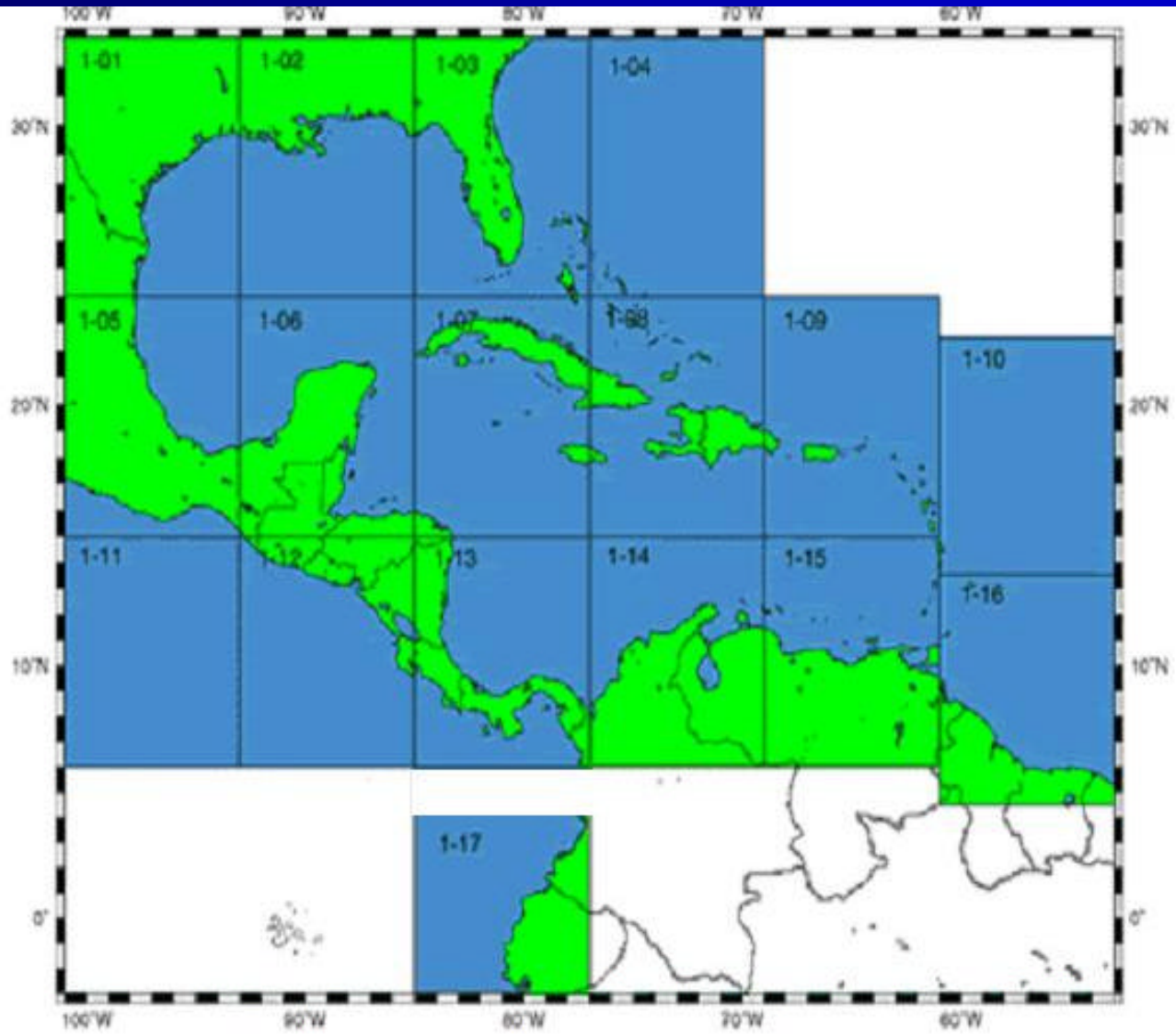

CARTA BATIMÉTRICA INTERNACIONAL DEL PACÍFICO SURORIENTAL

Aprueban????

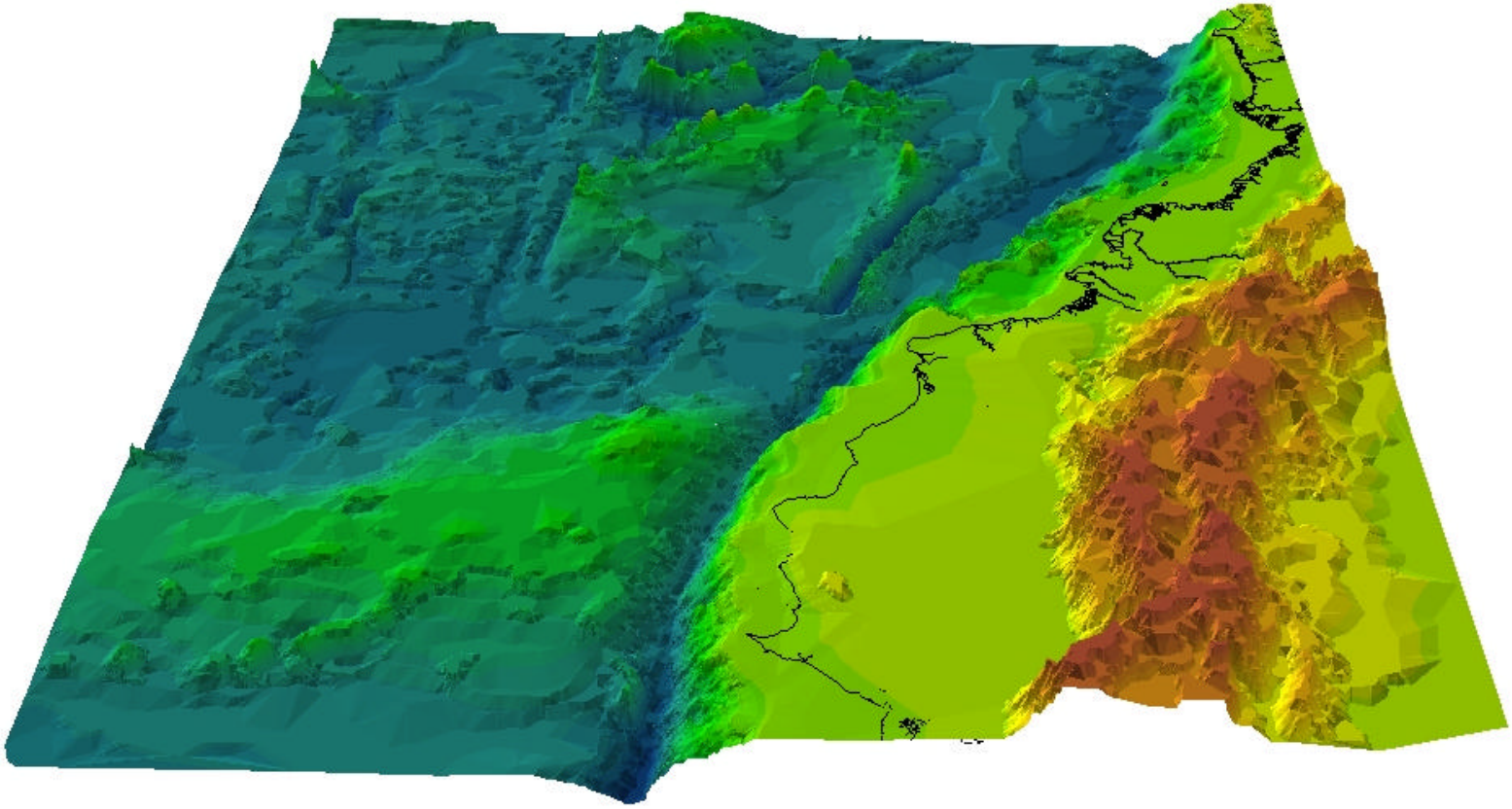

GRACIAS